

2026



サマーカーキヤンプ in 那須

森のたんけん

カレー作り

つくってみよう



2026/8/6(木)~8/7(金) 1泊2日

📍 なす高原自然の家



キャンプでどんなことをするの？



火をおこして、やさいやお肉を切って、みんなで力を合わせておいしいカレーを作ろう！



森の中には何があるかたんけんしてみよう！ロープウェイで山の上に行ってみよう！上からは何が見えるかな？



夜ごはんを食べて外が暗くなったら・・・大きな火をかこんでキャンプで一緒になったみんなでもりあがろう！

こくりつこうえん 国立公園ってどんなところ？

このキャンプでお泊りする場所は「国立公園」の中にあります。国立公園はとても広い公園で、高い山やきれいな川があります。森の中を歩いてみると、鳥の鳴き声やきれいなお花を見ることができます。国立公園はみんなで自然を大切にしながら楽しくすごせる場所です。

保護者の皆様へのご案内

“楽しい”の中に、学びと成長が詰まった2日間です。那須の豊かな自然に囲まれた国立公園内で、普段の生活では味わえない本物の自然体験をすることができます。宿泊は国立公園内の宿で、目の前に自然が広がっています。探検やフィールドワークでは、自然の音、匂い、空気を五感で感じながら、グループで自然体験ゲームを行い“自分たちで考える力”を育みます。さらに、那須ビジターセンターでは、国立公園に生息する生き物や植物について専門スタッフによる講演も実施します。「知る」だけでなく、「実際に見て・感じて学ぶ」特別な時間です。また、子どもたち同士で協力して行うカレー作りやチーム活動を通して、協調性やコミュニケーション力も自然と身につきます。この1泊2日は、子どもたちにとって“楽しかった”だけで終わらない、自信と成長につながる夏の経験になります。

スケジュール

1日目
08:30 新宿駅周辺出発＝バス(休憩1回)
12:15 なす高原自然の家 到着
12:30 昼食
13:15 開校式
13:30 フィールドワーク
14:30 フォトフレーム作り
16:00 カレーづくり
17:30 夕食・片づけ
19:00 キャンプファイアー
20:00 入浴・就寝準備
21:15 就寝



2日目
06:30 起床
07:30 朝食
09:00 出発準備
09:45 那須ロープウェイ
11:30 昼食
12:30 なす高原自然の家 出発
12:45 那須ビジターセンター見学
14:00 那須ビジターセンター出発＝バス(休憩1回)＝
18:15 新宿駅周辺到着

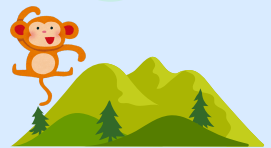

詳細情報

■受付締切：6/18(木)

■最少催行人員／定員：20名／40名(予定)

■基本旅行代金：48,000円(税込)

※料金に含まれるもの：往復バス代/宿泊費/寝具/食事(4食)/各種プログラム体験料/保険料

■交通手段

貸切観光バス(東都観光バス)

貸切バス事業者安全性評価認定制度によって認定を受けたバス会社です

■宿泊施設

栃木県立なす高原自然の家 栃木県那須郡那須町

客室：洋室または和室(5～6名定員) バス・トイレなし

・お部屋は男女別で他参加者と相部屋となります。学年を超えて協力し合うことを目的とし、部屋割は学年混合としています。

・各お部屋のケアを担当するスタッフを事前に定め、アレルギー・服薬管理・生活面のフォローを行っています。

※同室希望はお受けできません。

イベントの安心ポイント

- ①子ども約10名に対し1名のスタッフが同行します。男女どちらのスタッフも同行しますので、お風呂や就寝などのサポートも安心してお任せください。
- ②「そだちえ」を使用し、帰着日の予想到着時刻を最新の交通状況を踏まえてご案内します。
- ③ツアー中の食物アレルギー対応、服薬管理を承ります。
- ④お天気が悪くても安心。雨天時は代案プログラムをご用意しています。
- ⑤カメラマンが同行します。滞在中のお子様の様子を後日閲覧、ご購入いただけます。



8/6(木)出発「サマーキャンプin那須」 イベントお申込み方法のご案内



こんにちは！【ふれたび】です。
【ふれたび】では、「五感にふれる体験を通じ、子どもたちの成長を応援する」をテーマに、日々の学校生活やお預かりの中では体験することのできない、子どもたちの新しい発見や学びに繋がるイベントの企画を行なっております。
みなさまのご参加、お待ちしております！

1 会員登録



初回のみ会員登録(無料)が必要となります。
規約をご確認の上、**お子様の情報**でご登録ください。**兄弟姉妹でご参加の場合、異なるメールアドレスにてそれぞれ登録**が必要です。

2 お申込



ご予約が完了すると、
furetabi@travel-worker.comより
「【ふれたび】お申込みありがとうございます
です。お問い合わせ番号：xxx」のタイトルで
メールが届きます。必ずご確認ください。

3 お支払い

クレジットカードまたはコンビニ払いよりお選びいただけます。お申込みから3日以内にお手続きをお願いいたします。

何らかの理由によりご返金が発生した際、コンビニ払いの場合銀行口座にお振込みでご返金となり時間を要しますため、クレジットカードでのお支払いをお勧めします。

4 催行判断

最少催行人数に満たない場合イベントは催行中止となります。6/19(金)までに判断し、中止の場合のみ、会員登録の際ご入力いただいたメールアドレス宛にご連絡いたします。

5 最終案内

出発2週間前頃に持ち物や集合場所、緊急連絡先を記載した案内書面をメールにてお送りいたします。

6 当日

元気にご集合ください！

楽しかった！だけでは終わらない。

ふれたびは、旅行・体験活動を通じて子どもたちの豊かな成長を応援します。



株式会社明光ネットワークジャパン 明光キッズ旅行課 ふれたび
〒160-0023 東京都新宿区西新宿7-20-1-29F TEL:03-5332-5231
furetabi_info@meikonetwork.jp